



ALDEA DEL FRESNO MTB  
16 FEBRERO 2025

## PRESENTACIÓN DE LA PRUEBA

- . RECORRIDOS: INFORMACIÓN GENERAL
- . HORARIOS Y PUNTOS DE PASO MTB
- . PLANO
- . CONSERVACIÓN Y RECOGIDA DE RESIDUOS
- . MEDIDAS SEÑALIZACIÓN
- . RESPONSABLE DE SEGURIDAD VIAL
- . RESPONSABLE GENERAL
- . SEGUROS

# I PRESENTACIÓN DE LA PRUEBA

- **Participantes totales:** alrededor de 300 MTB –bicicleta de montaña-)
- **Fecha:** 16 FEBRERO 2025
- **DISTANCIA:** 54km
- **Municipios de paso:** Aldea del Fresno, Chapinería, Villamantilla y Villamanta.

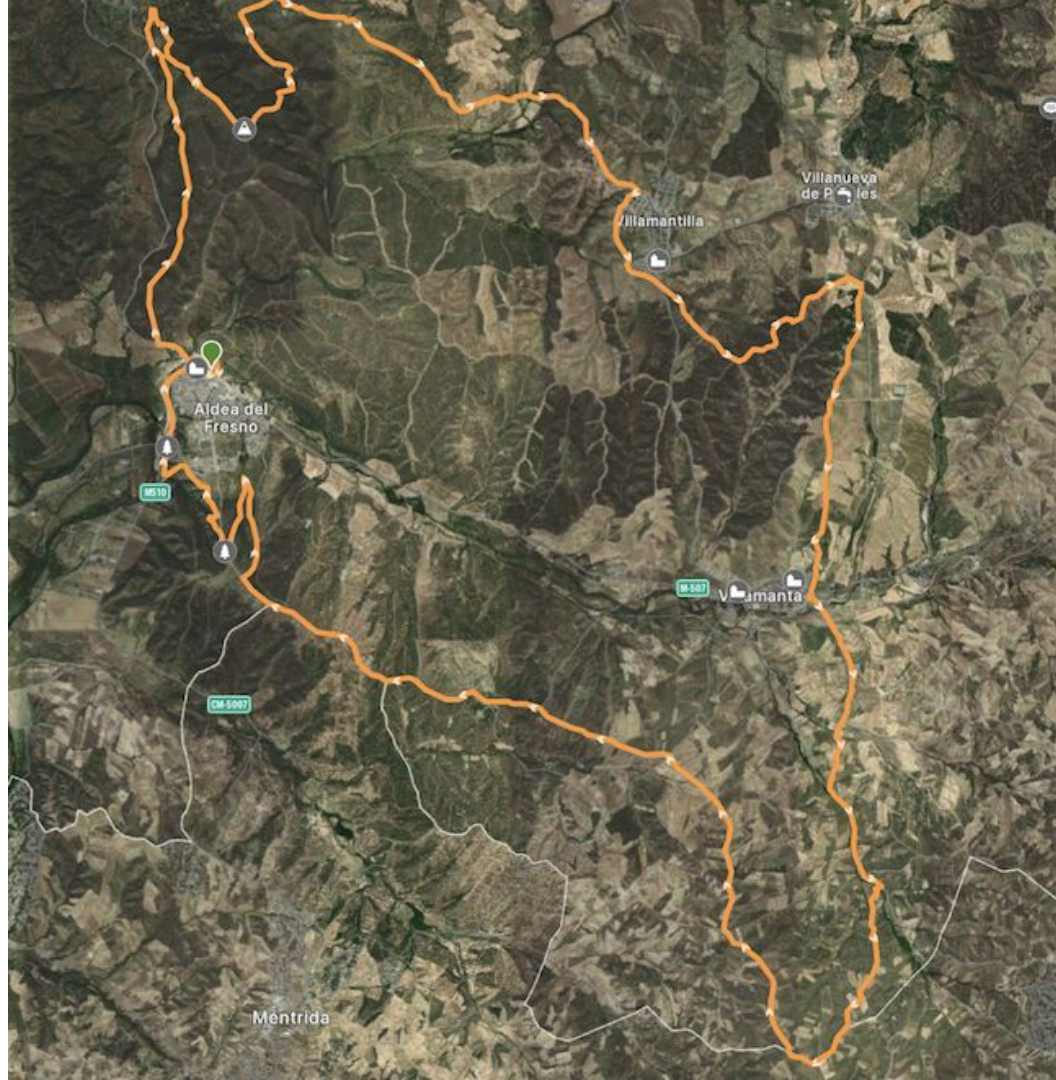

## **VI CONSERVACIÓN Y RECOGIDA DE RESIDUOS**

- **La organización nunca ofrece a los corredores alimento con envoltorio o recipiente y botellas para que luego no haya ni un solo papel en el monte.**
- **A la finalización del evento, todas las cintas estarán recogidas, ya que llevamos dos personas detrás del último participante recogiendo la cinta.**

# VII MEDIDAS DE SEÑALIZACIÓN

## REQUIEREN MEDIDAS DE SEÑALIZACIÓN DE LA PRUEBA :

NO HAY BALIZAJE EN UN 95% SERÁ VÍA GPS

# VIII RESPONSABLE DE SEGURIDAD VIAL

## Responsable de Seguridad Vial:

Ruben Centoira Gracia

665894509

rubencentoir@gmail.com

# IX RESPONSABLE GENERAL

Ruben Centoira Gracia

665894509

rubencentoir@gmail.com

**El evento cuenta con los seguros de Responsabilidad Civil y de Accidentes requeridos**